ANCHE DA CASA I BIMBI RACCONTANO

DISTANTI MA UNITI…

TEATRO DEL CERCHIO

IL VIAGGIO DELLA RONDINE MIMÌ

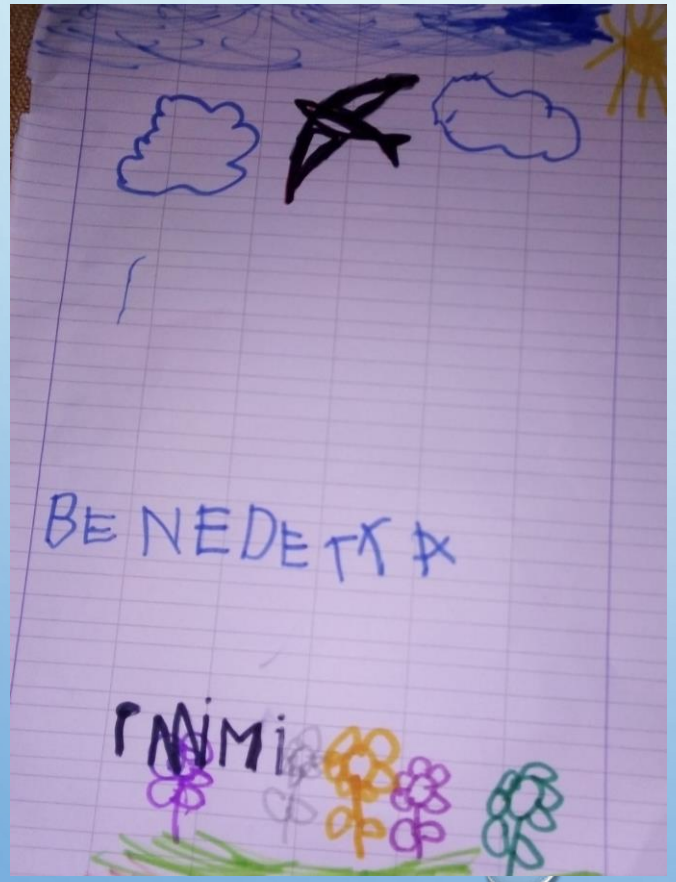

ARRIVA LA PRIMAVERA

- PRIMAVERA CON LA NUVOLA OLGA

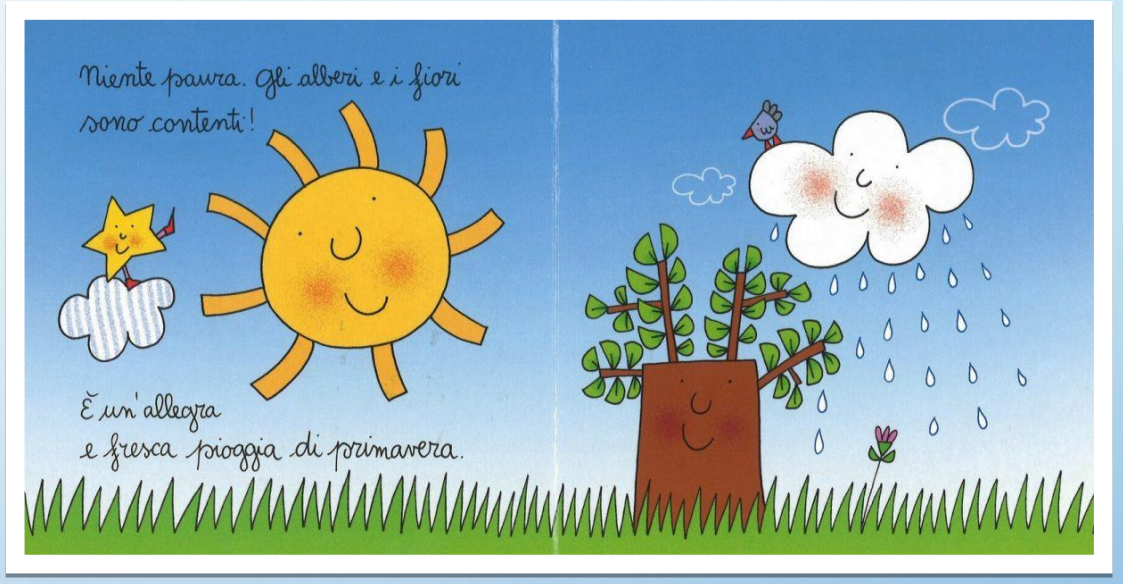

COLORIAMO LA PRIMAVERA: UTILIZZIAMO COLORI, COLLA, PEZZETTINI DI CARTA …E LA NOSTRA FANTASIA.

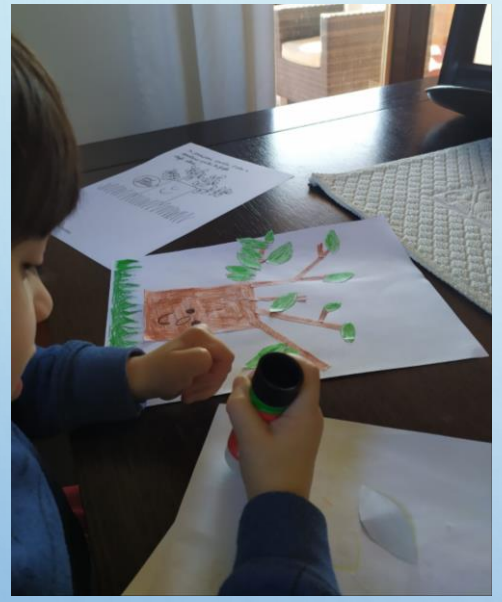

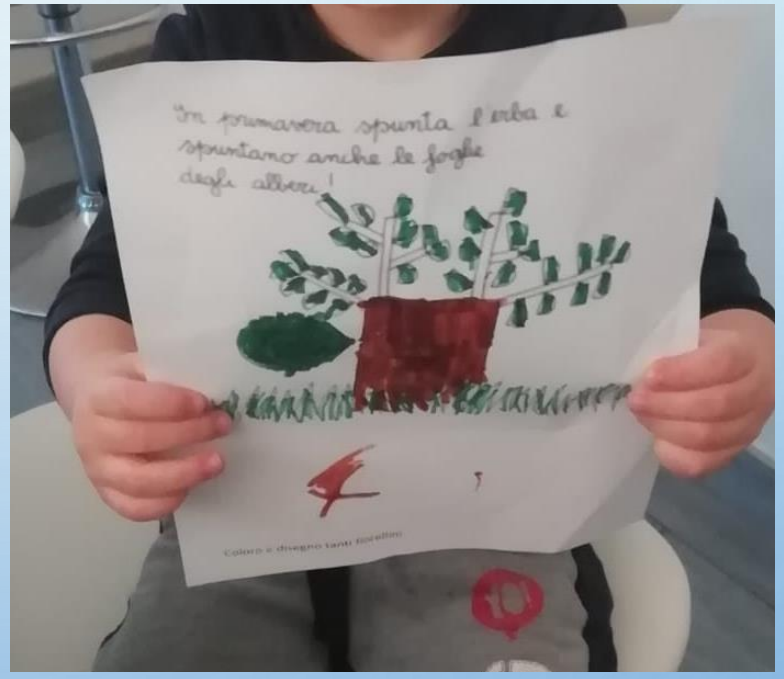

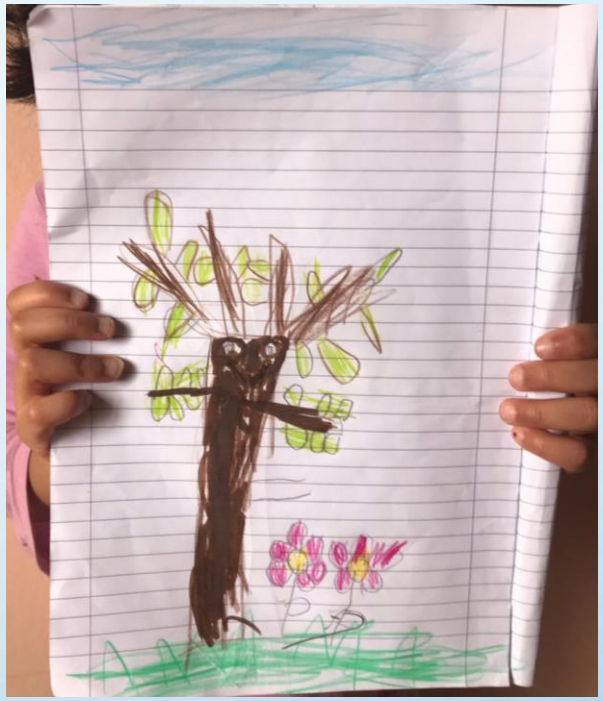

In primavera spunta l'erba e
spuntano anche le foglie
degli alberi!
sono tanto contento
bisogna svegliare il sole

In primavera spunta l'erba e
spuntano anche le foglie
degli alberi!
sono tanto contento
bisogna svegliare il sole

In primavera spunta l'erba e
spuntano anche le foglie
degli alberi!
bisogna svegliare il sole

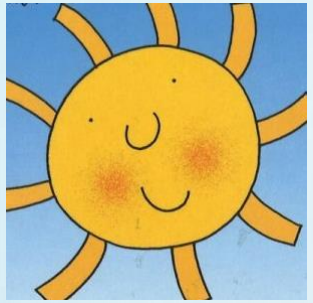

I NOSTRI PENSIERI…

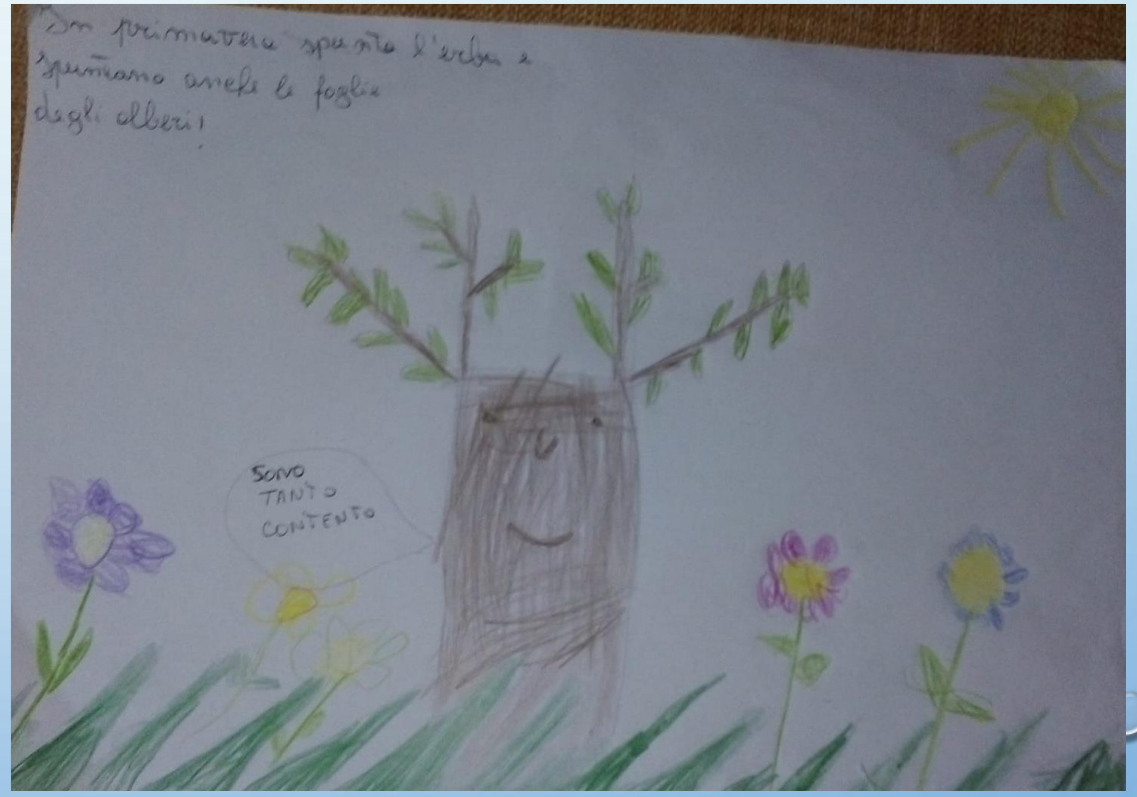

PER SVEGLIARE IL SOLE CI VUOLE LA MUSICA

AVEVO GUARDATO ROBIN HOOD E HO FATTO UN DISEGNO PER LE MAESTRE ..CIAO UN BACINO DALLA SOFI..

Grazie di ❤️

Siamo a casa
bravi e pronti
sempre ad
aiutare.

UN PERCORSO INTERESSANTE…

ESPERIMENTO DI LEONARDO

Occorrente: piatto, acqua, pepe, sapone.

L' acqua sono le persone…il pepe è il virus. Mettiamo il pepe nell'acqua immergiamo il ditino sporco nell'acqua e vediamo cosa succede….

Il ditino si è sporcato del virus…però se mettiamo il sapone sul ditino…perché c'è il virus e immergiamo nell'acqua il ditino ritorna pulito e il virus sparisce. Quindi bambini bisogna lavarsi le mani e il virus va via.

RICORDATE SEMPRE DI LAVARE LE MANI…

Stiamo sempre attenti alla pulizia
per evitare ogni malattia.
Laviamoci le mani accuratamente,
insaponiamole abbondantemente,
poi risciacquiamole per benino
e asciughiamole pian pianino.
L'igiene è importante lo dobbiamo ricordare
così ogni microbo potremo eliminare!

Rita Sabatini fantavolando.it