



Piazza Miodini, 1 - 43035 Felino (PR)  
TEL: 0521/335951 – FAX: 0521/834661  
Web: www.comune.felino.pr.it - E-mail: cfelino@comune.felino.pr.it  
C.F. e P. IVA: 00202030342

## COMUNE DI FELINO

---

### ORDINANZA DIRIGENZIALE

---

N° 17 DEL 27/03/2024

OGGETTO: INTERVENTI PROVVISORI SULLA VIABILITÀ IN VIA TOGLIATTI (PARTE) DEL CAPOLUOGO.

#### IL RESPONSABILE SERVIZIO LAVORI PUBBLICI

Visto il D.lgs n. 285 del 30.04.1992 ed in specie l'art. 7 che da facoltà ai Comuni di disporre, per il tempo strettamente necessario, la sospensione della circolazione di tutte o di alcune categorie di utenti per motivi di incolumità pubblica ovvero per urgenti e improrogabili motivi attinenti alla tutela del patrimonio stradale o ad esigenze di carattere tecnico;

Visto il Reg. d'esecuzione del richiamato T.U. approvato con D.P.R. n° 495 del 16.12.1992;

Visto il TUEL D.lgs 267/2000;

Dato atto che sono in corso di esecuzione, i lavori di ampliamento dell'immobile ospitante la scuola dell'infanzia e nido, di via Togliatti del Capoluogo;

Considerato che:

- l'area di cantiere coinvolge anche le aree adibite a parcheggio a fronte dell'edificio in argomento individuata nell'allegata planimetria, dal civico 10 al termine della via Togliatti;
- per l'esecuzione dei lavori di scavo, trasporto del materiale di risulta, getto del cls e di tutte le altre operazioni utili a portare a compimento l'opera, è previsto il transito di mezzi d'opera di notevole ingombro;
- la sosta e transito di veicoli privati compromette le condizioni di sicurezza, necessarie al corretto proseguimento dell'attività di cantiere;

Ritenuto di dover adottare provvedimenti di natura temporanea al fine di garantire condizioni di pubblica incolumità;

#### ORDINA

l'istituzione del **DIVIETO DI ACCESSO** al traffico veicolare (consentito pedoni), a **partire dal giorno 02.04.2024 fino al termine dei lavori** di ampliamento della scuola dell'Infanzia/nido di Via Togliatti **dal civico 10 fino al termine della Via Togliatti**, come rappresentato in planimetria, con le seguenti:

ESCLUSIONI:

- Residenti
- Mezzi di accesso al cantiere
- Mezzi per carico/scarico edificio scolastico
- Mezzi Iren Ambiente
- Mezzi di soccorso
- Forze di Polizia e C.C.

- Mezzi del trasporto scolastico
- Veicoli muniti di contrassegno disabili

La presente ordinanza sarà resa nota mediante pubblicazione presso l'Albo Pretorio Municipale.

I trasgressori saranno puniti norma di legge.

Copia della presente Ordinanze viene trasmessa a :

- Comando Provinciale VV.FF.;
- Al servizio emergenza 118;
- Alla Questura di Parma;
- Al Comando Compagnia Carabinieri di Parma e Sala Baganza;
- Corpo Unico Polizia Locale – Unione Pedemontana Parmense;
- Ireti spa;
- Tep spa.

#### PLANIMETRIA

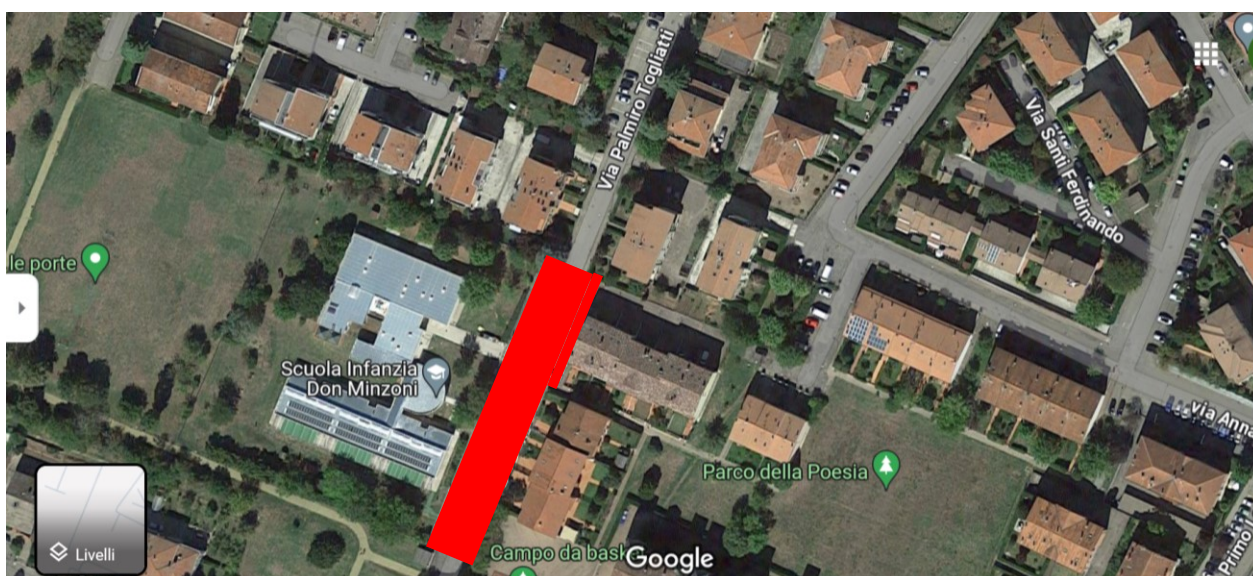

Dal Municipio, li 27/03/2024

*firmato digitalmente*  
**IL DIRIGENTE**  
Gigli Sonia / InfoCamere S.C.p.A.